

Oficio: REC/DPDI/006/2016.

Asunto: IV Informe trimestral PROEXOEEES 2015.

“José María Morelos, Quintana Roo a 14 de enero de 2016.

Dr. Salvador Malo Álvarez
Director General de Educación Superior Universitaria
México. D.F.



En cumplimiento a los lineamientos del Programa de Expansión de la Oferta Educativa Media Superior y Superior 2015, por medio del presente me permito enviarle de manera física el IV Informe Trimestral correspondiente al proyecto: Incremento de la matrícula en otoño del 2015, con 240 nuevos alumnos en 8 programas educativos: Ingeniería en Sistemas de Producción Agroecológicos, Licenciatura en Turismo Alternativo, Licenciatura en Lengua y Cultura, Ingeniería en Desarrollo Empresarial, Ingeniería en Tecnologías de la Información y Comunicación, Licenciatura en Gestión y Desarrollo de las Artes, Licenciatura en Gestión Municipal, Licenciatura en Salud Comunitaria en el formato establecido por la Dirección General que tan dignamente dirige.

Sin otro particular por el momento, me despido de Usted enviándole un cordial saludos.

Atentamente

Ser en el mundo, ser nosotros □ Wiinikil yook'ook'ab, jéebixo'one' □ To be in the world, to be ourselves

Lic. José del Ángel Arjona Carrasco
Representante Legal y Encargado de la Rectoría

C.c.p.- Dr. Salvador Jara Guerrero. Subsecretario de la Secretaría de Educación Pública.
Dr. Fernando I. Salmerón Castro. Coordinador General. CGEIB
Archivo





Paqueteria

Adriano Mex Puc <adriano.mex@uimqroo.edu.mx>
Para: Yuliana Margarita Santos Salgado <yuliana.santos@uimqroo.edu.mx>
Cc: Rosalba Mayte Interian Sandoval <rosalba.interian@uimqroo.edu.mx>

Estimada Lic. Yuliana
Envío rastreo de paqueteria.
Saludos

Chrome Archivo Editar Ver Historial Marcadores Otros usuarios Ventana Ayuda

Universidad Intercultural x UIMQ Mapeo de Procesos x Resultados de la búsqueda x Directorio Interno x Rastreo, Rastrear Envios x
www.dhl.com.mx/es/express/rastreo.html?AWB=1919596324&brand=DHL

Resumen de resultados

Express

- > MyDHL
> Envios
v Rastreo
> Monitorear Envios
> Preguntas Frecuentes
> Rastrear por Referencia de Remitente
> Herramientas Rastreo
> Prueba de entrega electrónica
> Servicios y Soporte de Aduanas
> Servicios de Exportación
> Servicios de Importación
> Servicios Nacionales
> Servicios Opcionales
> Soluciones para la Industria
> Soluciones para PYMES
> Centro de Recursos

Guia Aérea: 1919596324
Firmado por: ALEJANDRA RIVERA
Obtener Prueba de entrega con firma
Viernes, Enero 15, 2016 EN 10:19
Área de Servicio de Origen: MERIDA - MERIDA - MEXICO
Área de Servicio de Destino: BOMBAS - COYOACAN - MEXICO
1 Pieza

Table with columns: Fecha, Ubicación, Hora, Pieza. Rows include tracking events from Jan 14, 2016 to Jan 15, 2016, such as 'Envío retirado/recolectado' and 'Envío entregado'.

> Ocultar detalles

> Intente una nueva búsqueda.

Print >>



M.C. Adriano Mex Puc
Director de Planeación y Desarrollo Institucional

Calle Primavera s/n Centro Av. José María Morelos y Jacinto Canek

72960 José María Morelos, Quintana Roo.

Teléfono y Fax: (987) 976-01-00

Correo electrónico: adriano.mex@uimqroo.edu.mx

Fecha de actualización: 15/01/2016
00/00/000

Trimestre 4o.

3 Formato Informe Financiero V -
SEGUIMIENTO DE INFORME FINANCIERO
(En Pesos)

Nombre de la Entidad: Universidad Intercultural Maya de Quintana Roo	
Nombre del Programa: Programa de Expansión en la Oferta Educativa en Educación Media Superior y Superior (Educación Superior)	Ejercicio Reportado 2015

Nombre del Proyecto General: Fortalecimiento de la matrícula en el ciclo del 2015 con 240 nuevos alumnos en 8 programas educativos: Ingeniería en Sistemas de Información, Ingeniería en Turismo Alternativo, Licenciatura en Lengua y Cultura, Ingeniería en Desarrollo Empresarial, Ingeniería en Tecnologías de la Información y Comunicación, Licenciatura en Gestión y Desarrollo de las Artes, Licenciatura en Gestión Municipal, Licenciatura en Salud Comunitaria.

Objetivo General: Fortalecer la capacidad académica mediante la construcción de espacios adecuados que contribuyan a la formación de calidad de los estudiantes de los PE diseñados y competitivos académicos, así como apoyar las funciones de docencia, investigación, vinculación y gestión.

Coste total del Proyecto 2015 (Por rubro y Modalidad)				
Rubro/Modalidad	Modalidad A	Modalidad B	Modalidad C	Total
Obra			12,307,466.00	12,307,466.00
Equipamiento	0.00	0.00	0.00	0.00
Total	0.00	0.00	12,307,466.00	12,307,466.00

No.	Objetivo Particular	Meta	Acción	Recursos totales asignados 2015	Rubro	Monto asignado por Rubro	Monto Ejecutado				Monto por Ejecutar	% de Avance del monto del monto asignado
							Monto reportado en 2015					
							19. 15 de abril	20. 15 de julio	30. 15 de octubre	40. 15 de enero de 2016		
1	1. Fortalecer recursos humanos con calidad en los Sistemas de Producción Agropecuarias, Lic. en Lengua y Cultura y Lic. en Turismo Alternativo. El Centro de Estudios de Artes, Ing. en Desarrollo Empresarial e Ing. en Tecnologías de la Información y Comunicación (P.E. Que no cuentan con una generación de egresados). Licenciatura en Gestión Municipal y Licenciatura en Salud Comunitaria	11. Construcción del edificio de Apoyo a Turismo Alternativo	No. Acción	12,307,466.00	Obra	12,307,466.00	0.00	0.00	0.00	0.00	3,692,239.80	30%
GRAN TOTAL						12,307,466.00	0.00	0.00	0.00	0.00	3,692,239.80	30%

Presentarse el reporte de la meta académica alcanzada por la institución en el incremento de la matrícula obtenida por programa educativo beneficiado con la ejecución del Proyecto Ejecutado apoyado con el PROXOES 2015.

Incremento de Matrícula. Meta programada 240 Alumnos de nuevo ingreso y la meta alcanzada fue de 300 alumnos. Se adjunta informe de auditoría de matrícula como evidencia. La construcción del Edificio de Apoyo al Turismo Alternativo fortalece el proceso formativo de los alumnos y a consecuencia de ello podremos contribuir de manera positiva con la educación de calidad y con los indicadores nacionales como lo son: cobertura, permanencia, eficiencia terminal, titulación.

Incluíse el listado de las obras realizadas con recursos del PROXOES 2015 indicando el avance físico y financiero.

Con los recursos del PROXOES únicamente se atiende la construcción del Edificio de Apoyo al Turismo Alternativo (Etapa I), la cual presenta un avance físico del 30%. La fecha programada de conclusión es el 31 de marzo de 2016.

SEGUIMIENTO DE INFORME FINANCIERO
(en Pesos)

Fecha de actualización: 15/03/2016 10:06:26 AM

Nombre de la Institución: Universidad Intercultural Maya de Quintana Roo

Nombre del Programa: Programa de Expansión en la Oferta Educativa en Educación Media Superior y Superior (Educación Superior) Ejecución Fiscal Reportado: 2015

Trimestre: 4o.

Nombre del Proyecto General: Incremento de la matrícula en el ciclo del 2015, con 240 nuevos alumnos en 5 programas educativos: Ingeniería en Sistemas de Producción Aeroespaciales, Licenciatura en Turismo Literario, Licenciatura en Lengua y Cultura, Ingeniería en Desarrollo Empresarial, Ingeniería en Tecnologías de la Información y Comunicación, Licenciatura en Gestión y Desarrollo de las Artes, Licenciatura en Gestión Municipal, Licenciatura en Salud Comunitaria.

Objetivo general: Fortalecer la capacidad académica mediante la construcción de espacios adecuados que contribuyan a la formación de calidad de los estudiantes de los PE ofertados y competitividad académica, así como apoyar las funciones de docencia, investigación, vinculación y gestión.

CONTRIBUCIONES GENERALES

Gracias al apoyo recibido avanzamos hacia la consolidación de la infraestructura de la Universidad, la cual fortalece el proceso formativo de los alumnos y a consecuencia de ello podemos contribuir de manera positiva con la educación de la comunidad con los indicadores nacionales como lo son: cobertura, permanencia, eficiencia terminal, titulación.

ISC. LEO JOSÉ CORTÉS VILLALBA
DIRECTOR DE ADMINISTRACIÓN Y FINANZAS

DR. JOSÉ ANTONIO DE LA CRUZ
DIRECTOR DE ADMINISTRACIÓN Y FINANZAS

LEO JOSÉ DE LA CRUZ CÁDIZ
SECRETARÍA DE LEGAL Y ENLACE DE LA ECONOMÍA

Nota: La información proporcionada en este formato, en lo referente a los objetivos, metas y acciones para el logro del objetivo general descrito, así como al monto asignado en cada uno de los trimestres, deberá ser congruente con el proyecto original aprobado, o en su caso el proyecto ajustado y a los informes de avance reportados en trimestres anteriores. Asimismo, el monto asignado deberá corresponder al referido en el convenio de colaboración correspondiente y los montos reportados en cada trimestre no deben ser acumulativos, por lo que deben reflejar el gasto específico de cada periodo en particular.

LA INFORMACIÓN CONTENIDA EN ESTE FORMATO Y LA DOCUMENTACIÓN FUENTE, SON RESPONSABILIDAD DE LA INSTITUCIÓN QUE SE REGISTRA PARA CUMPLIR REQUISITOS DE FISCALIZACIÓN, COMABA DE DIPUTADOS DEL H. CONGRESO DE LA UNIÓN Y SEP ENTRE OTROS. ESTA INFORMACIÓN DEBE COINCIDIR CON LA PUBLICADA EN LA PÁGINA WEB DE LA INSTITUCIÓN, LA CUAL, AL IGUAL QUE LA EMPRESA TIENE QUE ESTAR DEBIDAMENTE FIRMADA POR LOS FUNCIONARIOS CORRESPONDIENTES DE LA INSTITUCIÓN.

SEGUIMIENTO DE INFORME FINANCIERO
(En Pesos)

Fecha de actualización: 15/01/2016
BB/986/ASB

Nombre de la Institución: Universidad Intercultural Maya de Quintana Roo

Trimestre 4o.

Nombre del Programa: Programa de Expansión en la Oferta Educativa en Educación Media Superior y Superior (Educación Superior) Ejercicio Fiscal Reportado 2015

Nombre del Proyecto General: Incremento de la matrícula en otoño del 2015, con 240 nuevos alumnos en 8 programas educativos: Ingeniería en Sistemas de Producción Agroecológicos, Licenciatura en Turismo Alternativo, Licenciatura en Lengua y Cultura, Ingeniería en Desarrollo Empresarial, Ingeniería en Tecnologías de la Información y Comunicación, Licenciatura en Gestión y Desarrollo de las Artes, Licenciatura en Gestión Municipal, Licenciatura en Salud Comunitaria.

No. Acción	Tipo de Documento de Pago	R.F.C.	No. de Folio	Objeto de gasto	Descripción de obra (Construcción), bienes o servicios en documento de pago	Obra (Construcción), Bienes o Servicios Adquiridos		Obra (Construcción), Bienes o Servicios por Adquirir		
						Cantidad	Costo Unitario	Costo Total	Cantidad / salidas por adquirir	Monto por Adquirir
1.1	Factura	Obras Civiles e Impermeabilizaciones S.A de C.V. R.F.C: OC1828201716	380	Construcción	Construcción del Edificio de Apoyo al Turismo Alternativo (Etapa 1)	1.00	12,307,466.00	12,307,466.00	0.00	8,615,226.20
					TOTAL	1.00	12,307,466.00	12,307,466.00	0.00	8,615,226.20

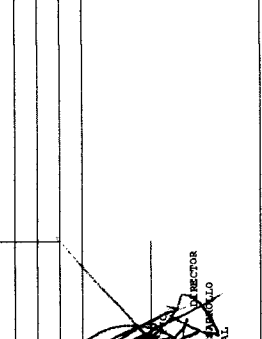
 LIC. LINA JOSEF GUZMÁN
 DIRECTORA DE ADMINISTRACIÓN Y SERVICIOS INSTITUCIONALES

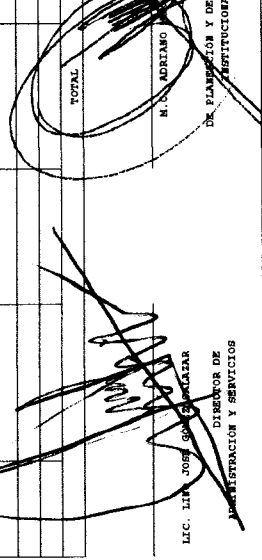
 LIC. LINA JOSEF GUZMÁN
 DIRECTORA DE ADMINISTRACIÓN Y SERVICIOS INSTITUCIONALES

NOTA:
 La información proporcionada en este Formato, en lo referente a los objetivos, metas y acciones para el logro del objetivo general descrito, y el monto asignado en cada uno de los rubros deberá ser consistente con el proyecto original apoyado, o en su caso, al proyecto ajustado y a los informes financieros reportados en trimestres anteriores. Asimismo, el monto asignado deberá corresponder a la colaboración correspondiente y los montos reportados en cada uno de los trimestres no deben ser acumulativos, sino deben reflejar el gasto específico de cada periodo en particular.

LA INFORMACIÓN CONTENIDA EN ESTE FORMATO Y LA DOCUMENTACIÓN FUENTE, SON RESPONSABILIDAD DE LA INSTITUCIÓN QUE LA RESGUARDARA PARA CUALQUIER ACLARACIÓN A LAS INSTITUCIONES DE FISCALIZACIÓN, CÁMARA DE DIPUTADOS DEL H. CONGRESO DE LA UNIÓN Y SEP ENTRE OTROS. ESTA INFORMACIÓN DEBE COINCIDIR CON LA PUBLICADA EN LA PÁGINA WEB DE LA INSTITUCIÓN, LA CUAL, AL IGUAL QUE LA IMPRESA DEBERÁ ESTAR DEBIDAMENTE FIRMADA POR LOS FUNCIONARIOS CORRESPONDIENTES DE LA INSTITUCIÓN.

**UNIVERSIDAD INTERCULTURAL MAYA
DE QUINTANA ROO**

Indicadores de matrícula desagregada por
Nivel y por programa educativo correspondiente
al ciclo escolar agosto 2014 - agosto 2015
y dictamen del auditor independiente.

Noviembre, 2015.

Noviembre 30 de 2015.

Informe de los auditores independientes para la
Universidad Intercultural Maya de Quintana Roo.

Hemos examinado la aseveración contenida en los indicadores de la matrícula del periodo agosto 2014 - agosto 2015 de la Universidad Intercultural Maya de Quintana Roo, en los términos de nuestra propuesta de servicios profesionales aceptada por ustedes de fecha noviembre 11 del 2015 y que se incluyen en los anexos I y II. Dicha aseveración es responsabilidad de la administración de la Universidad quien la preparó para dar cumplimiento a la obligación de presentar su informe ante la Secretaría de Educación Pública.

Nuestra responsabilidad consiste en expresar una opinión sobre dicha aseveración con base en nuestro examen.

Nuestro examen fue realizado de acuerdo con las normas para atestiguar emitidas por el Instituto Mexicano de Contadores Públicos y, por lo tanto, incluyó la verificación y la aplicación de procedimientos que consideramos necesarios en las circunstancias con base en pruebas selectivas, de la información que muestra la matrícula escolar atendida por la Universidad Intercultural Maya de Quintana Roo en los niveles de licenciatura y maestría que se muestran en los anexos I y II la cual nos fue proporcionada por el Departamento de Administración Escolar y Servicios Estudiantiles de dicha Universidad, quien tomó la información directamente de sus bases de datos, misma que cotejamos con documentación contenida en expedientes de alumnos localizados en las oficinas administrativas de la Institución.

De la revisión mencionada en el párrafo anterior, cuya información resumida se muestra en los anexos I y II a este informe, y de la contenida en la base de datos antes citada igualmente en el párrafo anterior, no se encontraron errores o excepciones por lo que se concluye que en el periodo de agosto 2014 a agosto 2015 se atendió una matrícula de 716 alumnos de licenciatura y maestría.

Este informe se refiere únicamente al trabajo que efectuamos arriba indicado para el único propósito de asistirlos en la obligación de presentarlo ante la Secretaría de Educación Pública.

Considero que mi examen proporciona una base razonable para sustentar mi opinión.

Atentamente:

Despacho Sisto, Agramonte y Asociados S. C.

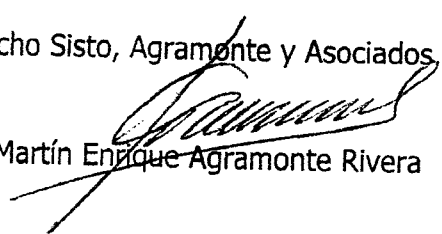
C .P. Martín Enrique Agramonte Rivera



PrimeGlobal

An Association of
Independent Accounting Firms

Huatabampo 38, Col. Roma Sur, México, D.F: 06760
Tel. 5564-0850; 5564-0812 Fax: 5564-0963
sistoagramonte@yahoo.com.mx

MATRÍCULA ATENDIDA EN EL PERÍODO AGOSTO 2014- AGOSTO 2015

Programa Educativo	Generación 2007	Generación 2008	Generación 2009	Generación 2010	Generación 2011	Generación 2012	Generación 2013	Generación 2014	Generación 2015	Gran Total
Ing. en Sist. de Producción Agroecológicos	1	1	0	5	6	13	16	14	54	110
Lic. en Lengua y Cultura	0	1	1	0	8	19	10	14	50	103
Lic. en Turismo Alternativo	1	2	1	2	8	18	11	20	52	115
Lic. en Gestión Municipal	0	1	2	3	6	7	6	17	15	57
Lic. en Salud Comunitaria			0	1	2	14	9	18	34	78
Ing. en Tecnologías de la Información y Comunicación						28	12	22	33	95
Ing. en Desarrollo Empresarial						16	12	16	42	86
Lic. en Gestión y Desarrollo de las Artes			1	0	0	13	14	9	20	57
Sub-total										
Total	2	5	5	11	30	132	90	141	300	716

Notas:1) Para el caso de maestría solamente se suman generación 2012 y 2014 ya que las inscripciones son cada dos años. Para el periodo 2014 y 2015 que se esta auditando hay un total de 15 reinscritos: 4 de la generación 2012 y 11 de la generación 2014.

2) La carreras duran 4 años los alumnos de generaciones anteriores son resagados pero reinscritos en el periodo agosto 2014 - agosto 2015.

 Lic. Javier Enok Rivero Esquivel
 Jefe de Administración Escolar y Servicios Estudiantiles

MATRÍCULA ATENDIDA EN EL PERÍODO AGOSTO 2014- AGOSTO 2015

Programa Educativo	Generación 2007		Sub-total	Generación 2008		Sub-total	Generación 2009		Sub-total	Generación 2010		Sub-total	Generación 2011		Sub-total	Generación 2012		Sub-total	Generación 2013		Sub-total	Generación 2014		Sub-total	Generación 2015		Sub-total	Gran Total	
	H	M		H	M		H	M		H	M		H	M		H	M		H	M		H	M		H	M			H
Sistemas de Producción cológicos	1	0	1	0	0	0	0	0	0	4	1	5	6	0	6	8	5	13	12	4	16	13	1	14	36	18	54	110	
Lengua y Cultura	0	0	0	1	0	1	0	0	0	0	0	0	5	3	8	12	7	19	3	7	10	4	10	14	18	32	50	103	
Turismo Alternativo	1	0	1	2	0	2	0	1	1	1	1	2	5	3	8	13	5	18	5	6	11	8	12	20	27	25	52	115	
Gestión Municipal	0	0	0	0	1	1	1	1	2	2	1	3	2	4	6	6	1	7	3	3	6	7	10	17	7	8	15	57	
Salud Comunitaria					0	0	0	0	0	1	0	1	2	0	2	2	12	14	4	5	9	4	14	18	11	23	34	78	
Tecnologías de la Información y Comunicación																24	4	28	9	3	12	16	6	22	24	9	33	95	
Desarrollo Empresarial																10	6	16	9	3	12	9	7	16	16	26	42	86	
Gestión y Desarrollo de Proyectos					1	0	1	0	0	0	0	0	0	0	0	5	8	13	7	7	14	4	5	9	9	11	20	57	
Sub-total																													701
Sub-total en Educación Cultural																3	1	4	0	0	0	6	5	11	0	0	0	15	
Total	2	0	2	4	1	5	3	2	5	8	3	11	20	10	30	83	49	132	52	38	90	71	70	141	148	152	300	716	

1) Para el caso de maestría solamente se suman generación 2012 y 2014 ya que las inscripciones son cada dos años. Para el periodo 2014 y 2015 que se esta auditando hay un total de 15 reinscritos: 4 de la generación 2012 y 11 de la generación

2) Las carreras duran 4 años los alumnos de generaciones anteriores son resagados pero inscritos en el periodo agosto 2014- agosto 2015.

Lic. Javier Ejok Rivera Esquivel
 Jefe de Administración Escolar y Servicios Estudiantiles

ANEXAR

PLANOS DE LA OBRA

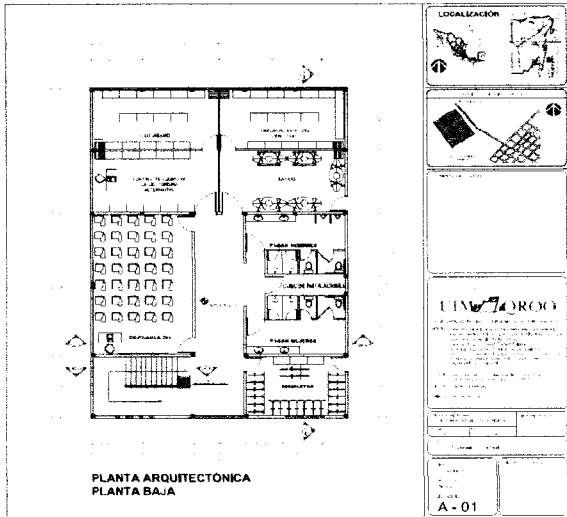

315 m2.

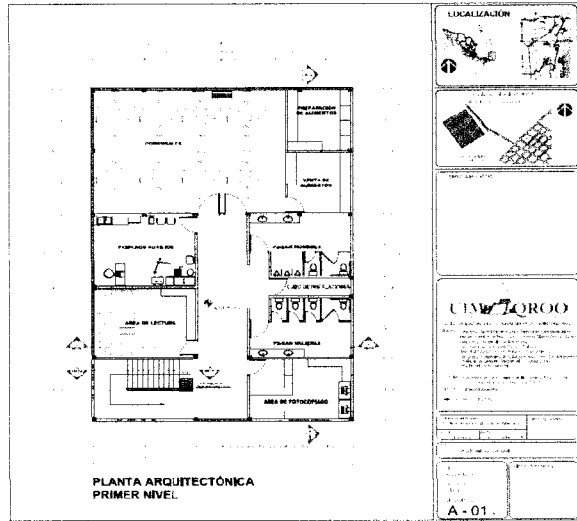

315 m2.

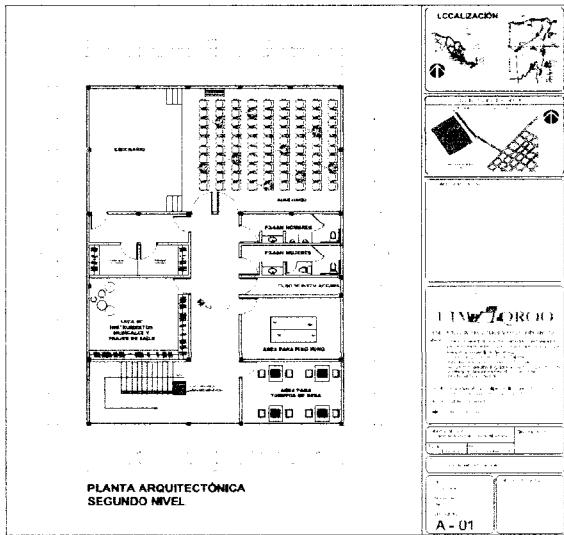

315 m2.

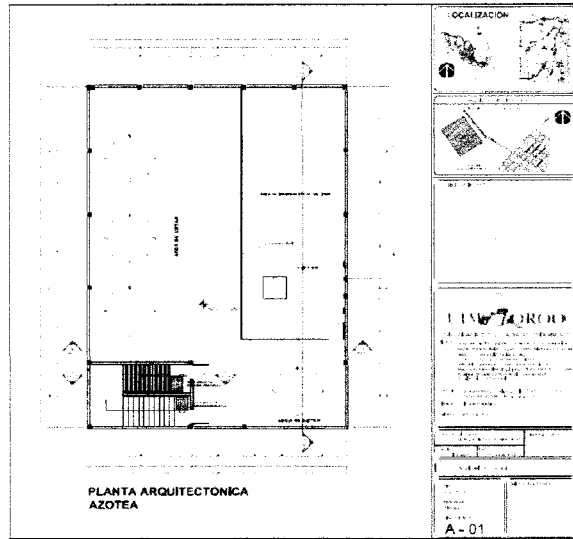

315 m2.

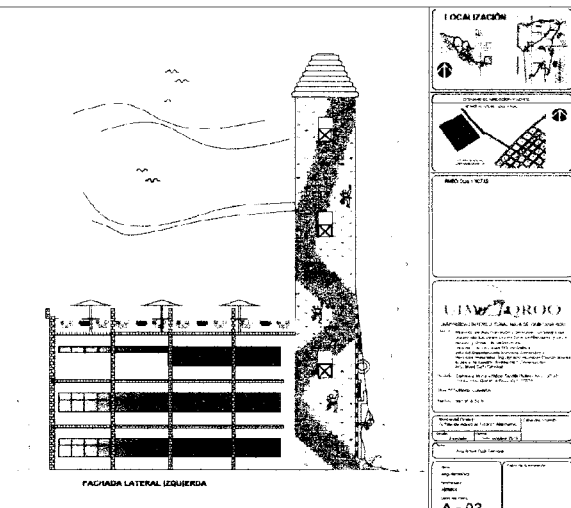
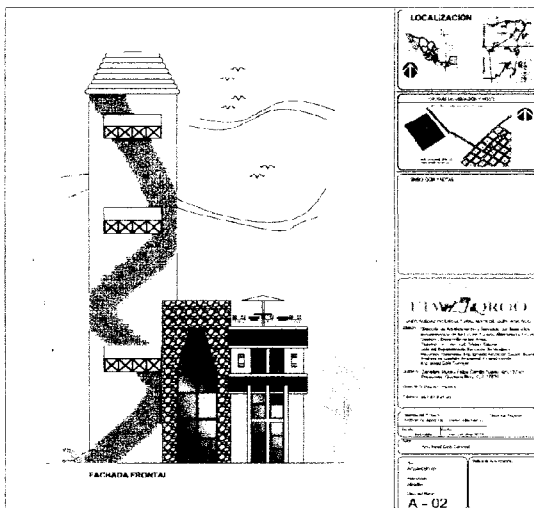

FACHADA POSTERIOR

LOCALIZACIÓN

UNIVERSIDAD TORO

A-02

FACHADA LATERAL DERECHA

LOCALIZACIÓN

UNIVERSIDAD TORO

A-02

CUBO DE ESCALERA

AVTIPPA

RECUNDO NIVEL

PRIMERO NIVEL

PLANTA BAJA

CORTE CUBO DE ESCALERA

LOCALIZACIÓN

UNIVERSIDAD TORO

A-03